第九千七百四十七號

叻報

The "Lat Pau" Chinese Daily Newspaper.

德律風三百三十號　Telephone 330.

本館在吉寧街門牌十一號

PRINTED AND PUBLISHED FOR THE PROPRIETOR BY YEAP KWEE HOON AT NO. 11 CECIL STREET, SINGAPORE

ALHAMBRA

新南嗎勝影戲廣告

啟者特字通知　諸君共鑒本班由亦不里月一號起遷往鄰屋爲戲場而仍由美芝律出入因爲本班主人急欲在于現在原址建成新屋之故現在暫用之戲場凡關各號椅位皆設電燈電扇其路雖由美芝律出入而特別鋪墳不愁泥濘當天雨時摩多車馬車手車由美芝律入而至本班大門而出美女律凡閱官位一號二號三號皆設有新到新式可開可合之交椅其餘二角半及一角之椅位亦已另換新椅利便異常　茲本班定於廿五號即本禮拜六晚起開演新戲名曰威力此戲甚久計有五卷之多同演者二十二人其妙處不能皆喻再此戲不過在坡開演六晚即將他適　諸君有賞奇之癖者新早惠臨幸勿交臂失之也

官位每椅價二元　留存位每位一元半
一號位收價一元　二號位收價五角
三號位收價二角半　四號位收價一角

英一千九百一十四年八月一號　小坡電影戲班嗎南嗎勝戲園　啟

PALLADIUM THEATRE.

啟者特字通知巴勝黏乃新設戲園坐落烏節律與東陵巴虱相對此園建設大半爲演影戲而戲由然花里月廿二號拜四夜起每夜八點開門九點開演影戲茲有極好之劇本三四齣每夜影演以供　諸君快睹又已定卑不時里月十八號拜三特演日戲以便童子來觀是日五點開演各號椅位童子均收半價本園所定規則乃是各種人在園內皆得平等之權利及所設椅位電火電扇等一如現在英京之大戲園又本園位價較之他家更廉伏望　諸君勿吝小費而失此機會來觀現有之精美戲園爲禱　諸君有欲先購入場券者請赴土庫街嗎嚟申公司隔鄰摩甸里公司採購每日由十點起售至五點止夜在勿盼士嗎沙律許公司出售每日由下午五點起至又九點止茲將價值列左

官位六椅價十元　官位每椅一元五角
頭號位收價一元　二號位收價五角
三號位價二角半

英一千九百一十四年正月十五號　司理事人力士多士謹啟

減價廣告

啟者敝老號宜春烏飾茶條雅潔氣味清香久已中外通行茲爲擴張茶業起見再製玉花名種名爲芳香宜記親送到叻消售志在揚名不計現利每件置本廿元特減爲八折誠售處仍在山仔頂嘛生利內　議君光顧幸乞移玉無任歡迎之至此佈

民國三年四月十五日
西歷一千九百一十四年五月九號　蔡宜春謹啟

補血靈丹

敬者人身強弱視乎血之充盈血虧則弱血少則弱故人欲強壯身體須補養氣血欲補養氣血非服韋大保利無腥氣味之真魚肝油不可蓋韋大保利之真魚肝油能養血補髓舒筋活絡生長肌膚諸君試服方知其妙如欲購買各藥坊均有寄售諸君請到林興便安此佈

WATERBURY.

英一千九百一十三年二月廿五號

論說

韓江通航後與韓江流域之將來

潮梅爲嶺東富庶之區。而就其天然形勝。論其所以致此富庶之原者。則韓江一水爲之也。回想六七年前。此僅僅一水爾。其日夕上下於茲者。惟有舊式航船。與夫二三舟子。散鬧雜沓而已。曾幾何時。而嗚嗚汽笛之聲。竟破空震耳而來。汽船之往返日且數數也。夫交通之便利。實爲文化之先導。昔也恃此韓江一水天然交通之便利。而以造成潮梅今日之文明。則今日就此天然交通之便利。更加以人事之設施。使交通之便利。或十倍百倍於曩時焉。則其影響於將來之文化。至於何等程度。雖非吾人所敢知。然即已往以推測乎將來。其大略可得而言也。

英吉利者。固自謂其領土之大。無國旗沒日之處者也。語曾之曾次。揭國莫先焉。航權被達故也。潮梅土客之爭。至今日已成爲一切要之問題矣。故無論設一學校也。立一學會也。創一公司也。建一會館也。無不出其土客之見以相傾軋。究其因則於語言之歧異。推其原則由於交通之梗阻。苟交通利便者。則人民交際頻數。言語之相與。自有引而日近之勢。而畛域之見何自而生乎。故今日韓江之通航。實足以促進土客之交際。而使彼此之言語。漸相接近焉。此韓江通航之後。影響於將來韓江流域人民之語言者一也。

人民生活程度。伴交通之便利而俱進。觀於我國租界居民之生活。與鄉落居民之生活可知也。汕頭一隅。爲韓江之勝區。內江而外海。實嶺海交通之要會。民生其間。類皆習於奢靡。故其生活程度。視之內地居民。殆倍蓰焉。韓江航路已通。上游居民之來往於汕埠者。朝發而夕至。其程減縮。旅行自易。致使人民不憚離鄉之苦。而有樂遊之心。歸之者將滔滔然而日夥也。而奢靡之習。遂漸流入於內地矣。觀於數年以來。韓江上游居民生活程度變更之迅速。蔚暢然也。此韓江通航之後。影響於將來韓江流域居民之風俗者二也。

人民生活程度較高之地。其傭資必較生活程度低下之地爲高。傭資高。則勞働之民。必去其傭資較低之地。而就傭於傭資較高之地。此自然之勢也。歐洲府市發達以後。鄉落之農民。日相率麕聚於府市。於是府市居民。日呈擁擠之觀。而鄉落之地。頓現荒涼之象。英法政府。慮農業之日廢也。因設農業獎勵條例以獵之。其收效猶微。今汕頭一隅。其人民生活程度。已較內地爲高。則傭資之加多。可斷言也。內地之民。已利傭資之高。又感交通之便。有不循自然之趨勢。而猛相奔赴於汕頭之一隅也乎。此韓江通航之後。影響於將來韓江流域居民之職業者三也。

綜前三者。皆足以促進人民之自覺心。而便物質界形其非常之變動者。蓋天下惟農民爲最苦。而得利亦惟農民最微。故自物質文明發達以來。工商勃興之機運。大有盤農業而代興之勢。歐美之往事。是其明證也。韓江流域。大都山嶺叢雜。農產甚寡。生斯土者。其將利用工商勃興之機運。而使韓江一水呈其偉大之觀乎。倫敦格拉斯高。爲環球工商之中心。而泰姆士克列得三河實賜之。美人利用此河。吸收全球之物產。以供其國之製造。此美國工商之所以無敵於天下也。設徒恃交通之利便。而無工商之業以塵之。將使外貨乘隙流入。向之礦爲各國之貨尾。反將以此而爲貧國之媒矣。韓江流域之居民乎。覽此天然河流之肆。其將乘此交通之利。大興工商各業。而與英之泰姆士克列得二河同其利也乎。抑將使泊來物品從而流入。而與今日通商各埠同其流弊也乎。倘以後之視今。亦猶今之視昔。則來日孔長。記者又烏能不喟焉而悲也。

命令

九月十一日大總統策令

○陸軍部呈請將趙鶴齡授爲陸軍步兵中校陳黛千琨均授爲陸軍騎兵中校馬林授爲陸軍炮兵中校歐陽霆王英鍛均加陸軍工兵中校銜王用琢馮志珂韓海勳林占元均授爲陸軍步兵少校郭夢元授爲陸軍騎兵少校戴鴻智陳殿臣白艮玉均加陸軍步兵少校銜李庭藻加陸軍炮兵少校銜李鴻鈞加陸軍輜重兵少校銜應照准此令

○又令陸軍部請將仝堂峯授爲陸軍騎兵少校應照准此令

○又令陸軍部請將授阿出力之賀兆麟授爲陸軍騎兵少校應照准此令

○又令教育部呈請擬將命事劉元驥叙列五等應照准此令

本館專電

三號本館接吉隆發來專電云據處警部現解錫礦匪巢穴一起該黨常在民冬一帶肆行搶劫今被查獲并在其室內搜出護勇所用之米復鎗及其彈藥等然則此黨匪類嘗係前在順宜參公司司理人宜隆施家中行劫之犯無疑矣

本館譯電

二號英京來電云頃接巴黎官場電稱聯與地方現在又有大戰我軍幸而獲勝至於亞俄尾之戰事我軍新近亦屢屢有進步觀者謂觀此情勢我軍實佔優勝云○同日來電又言德軍已在苗施河之宜列起至那砂止邊橋五道以便駐法之陸軍易於退出現計駐紮比國待京軍隊內所有受傷之軍士均已載往他處爲之調治矣○近有德軍四千人在勒施尾石山之上爲我軍巨炮攻擊甚爲狼狽諒此軍隊力不能支必降於我軍無疑矣○又接益凡爾斯電稱德拜三夜德軍進攻蘇偃各炮台通宵不輟而炮台亦竟夜迎炮攻之迫至天明德軍遂過近前各以短刀相接甚爲劇烈德人之大欲必得中府炮台而後已今德軍已再攻入眷尼厘境惟比軍仍發炮將其攻擊不休○現在南施地方又戰有二點半鐘之久德軍陣勢已亂因而敗退死傷甚衆○又接奧京信息維也納政府因聞俄兵攻入甸牙利都城一事雖力稱不足爲慮惟舉國人心惶惶殊駭爐異常現在奧京各炮台已汲汲督大加整頓惟奧向各地近日迭出吐瀉之症亦一可憫之事也

本坡

地爆之遠聞　◉頃接香港來信云香港去月廿四號日下午一點鐘忽聞有砲起於荷李活道有如飾砲一時行人倉皇奔走俞日爆爆喉爆烘聲即蹤跡查看則文武廟前聚麻押門前之大渠罐蓋炸起計前後兩個離不遠衆人正在紛紛擾擾驚魂未定而中華醫莊門前有瑞之地又復炸裂一孔少頃舍步梯口又有炸裂而作畏街口永昌盛地下亦忽爾爆炸且火光熊熊隨煙衝出該店各物爲之燃着幸衛生消防隊館派員立即至開喉灌熄乃至鐘鳴四點而三元茶居及右鄰南盛饌器店門前亦轟然爆炸復有火光射出高約二丈瞬息自行熄滅而安和里之石級炸離石塊於是居人爲之驚惶紛擾終山至四點後纔有人查僞轟歷在荷李活道及歌賦街將沿路之水喉鐵蓋揭開並飭各戶勿閉門至其理由及詳情容俟查明再報

德皇患腸炎症　◉閱西本月三號荷蘭倫稱據倫敦太晤士報言德皇現患腸炎之症因常立於有水戰溝之內所致云云

贊正學校定期開展覽會　◉本坡贊正學校擬於孔聖誕日開一華人製造品學校成績品展覽會志在振興華貨補助教育與我僑胞起愛國之觀念視溢外之利權茲將其簡章列左以供衆覽

第一章　宗旨

第一條　本會陳列華人製造各品以備海外華僑到場參觀振起愛國之心挽回溢外之利至所陳成績各品係爲表揚各小學校之優點以促學界之進步

第二章　會期

第二條　定於本年陽歷十月十六號即陰歷八月二十七日起開會展覽至陽歷十月十七日即陰歷八月二十八日止截選兩日兩夜

第三章　會所

第三條　會所在南洋新加坡亞柏律門牌第十三號至二十三號即贊正學校

第四章　製造品陳列之分類

第四條　本會陳列各口無論其原料是否出自中國而以華人所製出者爲限（按近日中國所出之土布等其原料多取諸外國但此布係中國人所製成故稱之爲土布又如羊毛生熟絲等多由中國輸出然一經外人製成絨呢等物則此物不得謂之中國貨）分三大類如左　（甲）教育品類　凡圖畫儀器標本模型標器械及其他關于學校一切應用之口　（乙）各種裝璜口類（一）綾羅綢緞綢紗絨呢棉麻布疋及線織衣物等（二）金石竹木草陶土紙料所製之口（三）皮料毛料角料骨料甲料及膠蠟等所製之口　四　凡香水香梘牙粉頭蠟及一切化學之口（五）凡華人製造之飲料食口藥口等（六）兒童玩弄之物（七）凡關於文藝工藝及農業上商業上一切之製口　（丙）美術口類　一　宇畫油畫磁畫油相炭相及各種物質上所繪之畫等（二）凡金石竹木象牙貝類等之雕刻（三）各種物質所造之模型

第五條　凡海內外華人之公司行店或個人有願將自製或家藏

生理聲明 ○啟者牛車水大馬路門牌一百五十七號本店祥興號猪肉生理向來乃係公司集股生意各股東各有公立合同一紙收執公議茲披張威庭股東到本店聲明該合同於癸丑年遺失不知去向未知是否如內中或有將張威庭股份合同按押會揭貸借項作抵者祈即於八月二十日內到張威庭處聲明如不聲明該張威庭股份合同作爲廢紙與本店無涉茲因張威庭志圖別業愿將祥興號股份生意項與祥興承受回故也先此聲明以免後論勿謂言之不先也

中歷甲寅年八月初十日　退股人張威庭　承股人祥興號　仝啟

澳門餉碼招充 ○啟者茲澳門政府欲招人承充彩票餉碼此票名曰千舖票有欲承辦者可於一千九百一十四年屋多末月廿八號入票投交澳門巡補官尾花申那以憑選擇有欲知其詳細者可來本署詢問便悉一切特此佈聞

西一千九百一十四年九月廿九號　葡國駐坡領事署謹啟

金萬成精製雪白梳打發售

本號自辦丽家藥料化學精製雪白梳打并鐵桶雪文藥路均售價甚相宜較中外紳商光顧有賜接不暇之勢外水寄到隨寄決無延候發行所丹戎吧葛振成山口電車路邊門牌一百一十九號

甲寅年七月十九日　金萬成號啟

憲示

大英欽命新嘉坡輔政使司　爲招人投票事照得本坡國家現欲招人入票承充工役爲此示仰商民人等一體知悉汝等有欲承充者其票當于西一千九百一十四年屋多末月九號拜五即華八月二十日中午以前投交國家機器司寫字樓以憑選擇茲將所欲招充之工役開列

在慈排埔新本地醫院內建造外科剛醫生之住屋二間

如欲知其細情及觀圖式者每日由正午十二點鐘起至下午四點鐘止可赴督造司寫字樓向大才爾查詢便悉凡投票者其票外必須寫明投交國家機器司寫字樓承充該役字樣并向督造司寫字樓大才爾取討印便之票備照式塡寫方能合用倘已取中其票須担保一百元至於棄取之權任由國家裁奪各宜凜遵毋違特示

大英一千九百一十四年九月廿九號　示

工部局改換街名預告

特此通知茲於一千九百一十四年裕來月三十一號經本工部局員會同議定將以下所列各街名於一千九百一十五年然花里月一號起一律改換施行茲將各街之原名及新改之名刊列左方備覽

計開

一由振瑞律起至眞珠山律止原名章芳林巷現改奚貫得力
二由合洛律起至章芳林禺吉止原名章芳林巷現改干眠魯
三合洛律及金聲律原名章芳林禺吉現改干眠才鄰
四勿基及禺牙中律原名芳林巷現改勿基
五由惹勿里芝律起至萬蘇貫得力止原名眠葛現改高南模葛
六由明勁律起至合洛律止原名章苑生律現改太平律
七由明勁律起至合洛律止原名章壬燕貫得力現改加里吉打律
八由金聲律直去至附近章芳林巷止原名章壬慶貫得力現改干眠章里
九由金聲律直去至附近章芳林禺吉止原名章壬全貫得力現改干眠貫得力
十由里咨禺厘律直去至附近兒安山止原名蕭基律現改上海律

大英一千九百一十四年八月十五號

新嘉坡工部局理事人波兀剌士承命謹啟

憲示

大英欽命新嘉坡輔政使司　爲招人投票事照得西一千九百一十五年本坡獄內物料欲招人入票承供爲此示仰商民人等一體知悉汝有欲承供者可于西一千九百一十四年十月十五號拜四即華八月廿六日中午以前入票投交本坡獄中司獄官寫字樓以憑選擇茲將所需物料開列

一　上等白籐（倫池）一號二號三號每担價銀各若干
二　製造門簾長籐每担價銀若干
三　石灰每担價銀若干　四　色才籐每担價銀若干
五　麻六甲籐捌每條長七英尺半圓一英寸二每担價銀若干
六　圓籐每担價銀若干　七　籐心每担價銀若干
八　呂君柴每條長八英寸厚二英寸價銀若干
九　柙衣每車計三百五十價銀若干

有欲知各物之式樣及詳細情形可向獄中詢問便得凡投票者其票外必須寫明投交本坡獄中司獄官寫字樓至於棄取之權任由國家裁奪不以價低者得各宜凜遵毋違特示

大英一千九百一十四年九月十九號　示

中國人自造西洋糖果餅乾雪糕汽水

新張廣告

啓者本公司始創在英國小呂宋十有多載前四年分設枝行於香港中環大馬路舖面三間樓有九層招呼妥當貨不二價久有分售代理店在中國各通商口岸共十餘處公平交易童叟無欺中外官商歐西士女莫不嘖嘖稱羨本公司爲力挽利權外溢起見是以又開枝號於星洲自造各色西洋糖果餅乾麵包西餅蜜餞中國鮮菓各種菓子香儲一切名產食品裝盆入罐送禮得宜日久不壞利便舟車經泰西醫生化驗確是有益衛生之妙品誠當今團體茶會文明結婚人情饋客家居外出實不可少之珍物也本公司特由英國辦來新式汽水巴一具價值數千金能製出數十種氣膏之汽水飲之確能生津止渴誠消暑解毒之仙露焉兼巧製花旗雪糕可用紙盒裝固能留十分鐘之久利便携去數十里電車路還往家公館社會避暑之地所用比他家所製者大有天淵之別也本公司最注意衛生舖頭華麗十色五光身在其中如入廣寒宮裏加以無烟不電有扇皆風自來水任意冲凉紅絲烟體君嘅食罐之事事如意樣樣稱心梯步蓮花窗吟明月正所謂空氣足可以免疾病食品潔而後有精神試觀泰西士女均皆體魄雄壯臉色歡容思想敏達有一日千里之勢者無不是先由講究衛生之所得來也今我中國人志識日高文明亦進步留意於起居飲食者大不乏人是以本公司主人親自監造各種食品務求淸潔而有益者以供諸君之所好爲諸惠然肯來不我遐棄自當掃徑以迎佳客也新張伊始志在揚名大帮批發額外相宜特登告白　伏祈垂青舖在牛車水戲園街門牌第十三號開張

一本公司自辦各國馳名鑵頭食品花旗菓子英國厨乾牛奶不律正呂宋烟巴西紙烟等發行客沽價甚公道

一樓上設有男女盥潔甌所以便貴客光臨飲氷及鮮奶架啡西餅茶點麵包凍食等物招呼週到價亦相宜倘新早臨爲盼

承接入罐裝鑵糖果餅乾蜜餞中國鮮菓各欵名產食品及各欵送禮等物

一凡本公司生意買貨收貨定貨須有本公司正式圖章給發及財庫人簽字作實至於銀行出入揭借銀兩置業交易大事須有鄭茂岡羅公盛二人親筆簽名及蓋有本公司正式圖章方能作効各伴㳟借輕手是問特此聲明以免後論

民國三年七月舊歷甲寅閏五月初十日
大英一千九百一十四年七月二號

星洲馬玉山糖果公司總理人馬玉山披露

承頂店底聲明 ○啟者丹戎巴葛安申律門牌壹百零七號源興號什貨生理原係是呂及時開設今因呂及時願將源興號之店底家私頂與鍾木只承受其店面則由鍾木只租與呂德春仍舊開設源興號什貨生理嗣後源興號生理倘虧及與人來往賬項等事係是呂德春之事與承頂店底人鍾木只無干

甲寅年八月初十日　承頂店底人鍾木只謹啟

承股聲明 ○啟者吉寧街門牌七十四號錦華號鞋舖原生理原係是許超侯洪壬癸蘇玉麟三人合創今因洪壬癸蘇玉麟志圖別業願將股份抽出歸與許超侯承受當衆公親面前核算明白將本利銀領回淸楚從此生理盈虧乃是承頂人之事與洪壬癸蘇玉麟無干兩歸意願所有與坡中來往賬項欠人人欠等事仍歸許超侯抵理與退股人亦無干先此聲明免滋後論

甲寅年八月初九日　承股人許超侯謹啟

德國拜耳大藥廠阿司匹靈藥餅是眞正有效極可靠之藥可以退熱止痛凡頭痛發熱之症皆可治之其效驗可謂最著惟購者須認明德國拜耳大藥廠十字縱橫商標之藥愼防假冒

凡眞正阿司匹靈藥餅在各大藥房皆可購買藥匣內皆有仿單

英一千九百一十四年正月九號

德國拜耳大藥廠啟

CLYSMA
CIGARETTES
(EGYPTIAN)

英國施里岩烟枝公司　此施里岩之烟枝乃埃及所製每枝之頭用草包裹亦有不用草者

計每罐五十枝共無草頭者每罐價銀五角半有草頭者每罐價銀七角此等烟枝凡賣紙烟各家均有出售特此佈告

PACKED IN TINS OF 50's
Obtainable of all Tobacconists' Stores

英一千九百一十四年三月廿八號

英美烟枝有限公司謹啟

叻報增張

每日隨報附送 星房虛昴停刊

時評

李國銘亦知偵探傷財害民耶 樹三

地方之設偵探、所以察奸細而保治安也、然自有偵探、奸細之被緝拿者固多、而商民之受騷擾者亦屬不少、蓋眞偵探既派出、而假偵探即接踵而起、眞偵探恆藉其勢力、爲之恐嚇良善、訛詐資財、使商民敢怒而不敢言、而假偵探又冒其名目、效其伎倆、在外肆爲滋擾、噫、眞偵探之爲禍未了、而假偵探之爲禍又來、傷財害民、莫此爲甚、李國銘深悉其弊、故即將偵探各員、全行遣散、爲國家減公費、即爲粵民除患害也、然粵省之傷財害民、豈獨偵探而已哉、吾更望國銘徐爲察勘、次先裁去、則吾粵受福不淺矣、姑拭目俟之、

諧談

賀辮子 墨

辮子出世、何自來乎、本于滿虜入關時、而蕃衍于清初時代、其依附我華胄以爲光寵也、二百六十有餘載于茲矣、在辮子固倚仗滿虜主動之力、嶄露頭角、搖曳翩翩、而在我四萬萬華胄受之、實不免多此牽纏、爲我國一大汚點、豚尾之譏、由辮子自當之、即我輩亦未始不代爲忍辱也、民國成立、滿清推倒、辮子勢力、退處無權、取舍去留、操縱在我、有志之士、煥然一新、誓與爲斷絕關係、稍知自愛者、亦莫不毅起而剪除之、以爲榮爲快、即間有下流社會、無知鄉民、及舍有一種特別性質之所受頑固、尚受爲搖尾乞憐之饋絡、不忍脫離、珍之惜之、視若第二之性命、然而辮子之聲價、固已處于何有何無之鄉、任人唾棄、聽人舞弄、即此際之變爲而長發爲者、亦不敢公爲而更發一洞矣、今何幸膠戰發生、而辮子之作用、復得見貴於德人、豈不誠可賀哉、德軍之意、以爲日與我國同爲黃種、目猶是也、耳猶是也、口之與鼻亦猶是也、其所以易于區別者、祇在此辮子有無之分、離各戰事方殷、偵騎四出、日軍騎取華人衣服數百付、希圖混雜、以便私謀、而德軍則復變而通之、區而判之、特注意于辮子之有無、以辨中日之眞僞、姑子河一帶、防備甚嚴、必須拖有辮子者、方准渡河、于斯時也、辮子之價值、在日人視之、則可爲軍事作用、而欵其獨未曾有、在姑子河附近之商民、其賴爲牽引、以得渡此河者、亦可收一日之效果、倘不舉爲主愛戴之恩、時乎時乎不可再、辮子其亦可附德自豪矣、黍在夙愛、如之何其勿賀、

特別紀載

紀龍口 九月六日

▲龍口之警報

▲政府宣布限制戰區之理由

龍口爲山東黃縣境在煙台西與大連旅順營口相對實爲渤海灣之門戶日本人以大連旅順營口之關係耽耽視之久矣山東土貨自龍口出海者甚夥勞動者自龍口渡海峽至營口以赴奉吉黑三省者歲輒數十萬日人則爲闢航路以濟之其航路由龍口以通旅順大連等處然僅能容五六百噸之小輪船日本男女居留是間者數亦不少蓋經營甚久而吾人未之知也去年晨商部建議開闢龍口爲商埠龍口是其一政府以力不給置之今日兵自龍口登岸計其地南至膠州灣三百餘里已在條約所許通過線之外又南行多山行軍未必便利度日人之意是否迫於軍略上之必要而爲此實一可研究之問題也然此爲渤海灣門戶從此彼暫時得於渤海灣有出入之自由並能妨害他人在渤海灣出入之自由吾津沽藩籬蕩撤無復有設險守國之意矣

日本兵在龍口登岸以後連日所得警信如下

黃縣電日軍需用車千輛強迫派雇否則自由行動恐亂秩序

龍口急電云自日軍登岸後佔據民房附近一帶苦不堪言迫令商會代雇小工數百於海岸搭蓋木橋卸運兵馬槍械自由行動無敢過問並有大車五百輛子彈馬匹冒雨南下

煙台電云接龍口電稱此間情形緊急所有官商各電報一概不能收發據此觀之日人或將佔吾國電局亦不可知

又黃縣電龍口日兵登岸已有日兵檢查商報收發黃縣距龍口三十餘里倘有日兵把持交通即將斷絕

又即墨電頃聞有日本人數起每起二三人在萊陽即墨交界處及金家口繪圖

據以上情形則我國在此等區域內所受之影響已自可見前數日消息謂濟南一帶異常惶恐謠傳日人有以濟南爲根據並利用膠濟鐵路之說現記者得政府當局確實之證明謂決無此等情節矣外交部之照會各國駐使以龍口萊州及接連膠州灣附近地方確實爲各交戰國軍隊必須至少之地點也在九月初四日全文已見日前選電然日本兵之從龍口登岸並出沒於即墨一帶實在其前先此已有日使與中政府議劃戰爭區域之交涉(中畧)

據記者所得恐當局者之意見謂今日不幸有此世界的擾亂中國政府既調停無效限制戰區之說亦無成功乃不得已而維持中立中國嚴守中立之確實證據歷歷可見例如宣告未及匝月各地已解散和慴德法英日各國戰艦之在中國領地者凡九艘尚有數艘正在辦理中此中外所共見也及日本既決意用武德國數星期以來已在中國領土上有行軍戰備繼而英德軍艦在中國領海內開砲互擊前後星期三(九月初二日)早日軍在龍口登岸故中國所處地位情形實有進退維谷之勢若以武力阻止日軍登岸則更須以武力驅德人出青島方爲公平抑或觀如不見則自居嫌疑之地位兩方交責最後所餘一策則以開誠布公之辦法對待此法律所不及之狀況參照日俄戰爭時對於遼東之先例聲明於指定區域內對於交戰國之舉動不負責任蓋實爲勢所迫不得已而有此舉各國應表同情並應表示贊成蓋迫於時勢爲此不欲爲之事此辦法誠爲特別然情形亦殊特別總觀時勢實亦爲最中立之辦法中國此舉實仍守中立之精神也云云

脫離病床

天津少年精力復原

蔡君仲玙現在天津灤州礦務公司執業其感恩情形亦如無數少年相同其自述臥病種種症候概如下余曾患白濁遺精身甚瘦弱兼患寒熱以致臥床不起延聘名醫調治服湯藥數十劑毫無功效閱報登刊韋廉士大醫生紅色補丸治愈與余相等之症即向天津同春大藥房先購數瓶試服三瓶甫罄即覺身熱漸退便能起坐胃口漸開迨六瓶服完精力復原胃口有味面色轉紅迄今精神培增大有興趣矣

韋廉士大醫生紅色補丸雖非專治白濁之藥但濁消之後用以調補氣血復其精力異常神速因此丸乃天下馳名之補血良藥亦爲婦科之靈藥能治 胃不消化 瘋濕骨痛 無論男女腦力衰殘等症 韋廉士大醫生紅色補丸天下各處藥房商店均有出售或直向星架坡土庫街頭韋廉士醫生藥局函購亦可 價銀每一瓶一元二角半 每六瓶七大元 星架坡銀 郵費在內

蔡仲玙君玉照

DR WILLIAMS' PINK PILLS FOR PALE PEOPLE

紅色清導丸 用者信衆多

韋廉士紅色清導丸 PINKETTES

因紅色清導丸之功效甚佳凡由韋廉士紅色補丸治病之後服用清導丸能使常年無病清導丸治大便閉結靈效婦女能令大便有序清速購用每瓶小洋六角可由商店購取或直向上海四川路八十四號韋廉士醫生藥局購取郵力在內

紅色清導丸向新加坡韋廉士藥局購買每瓶新加坡銀五角郵力在內

茲有最好機會給與 諸君因有

英國所製之頂上何蘭烏蜜酒償

甚相宜 諸君宜亟試取用之勿

失此機緣也

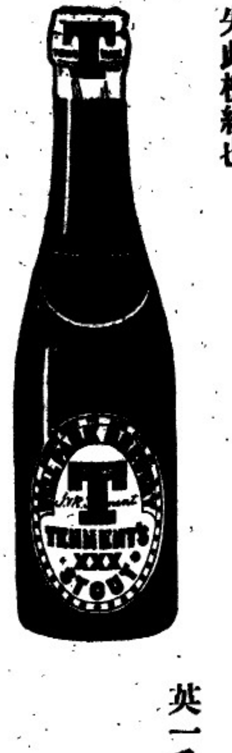

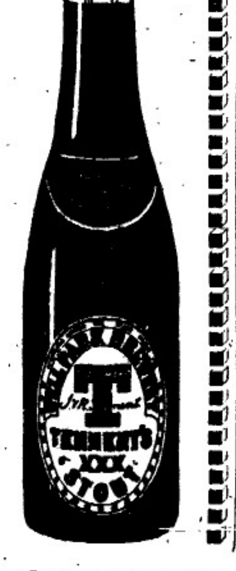

英一千九百十四年七月廿九號

牙直里有限公司謹啓

COLUMBIA

RECORDS AND TALKING MACHINE.

敬者特字通知本公司所經第一著名留聲機器之雙面唱盤及其全副機器名曰哥倫比亞凡屬實得力三州府暨巫來由四州府均由本公司專售經理 諸君有欲購買此種唱盤者請赴?勿里芝律（即牛車水大馬路）門牌一百一十一號偶昌號購取如買大宗者請各 玉臨本坡麻六甲實得力門牌第六號及七號本公司相商可也此佈

著名留聲唱盤發售

SOLE AGENTS

L. E. SOLOMONSON.

No. 6 & 7, Malacca Street,

Singapore.

英一千九百十三年八月廿八號 蘇勞滿顯公司謹啟

英國高路厘有限公司

超等人力車馬車輪樹膠条

商標 XXX號

CONNOLLYS'

"4 4 4"

RUBBER TYRES.

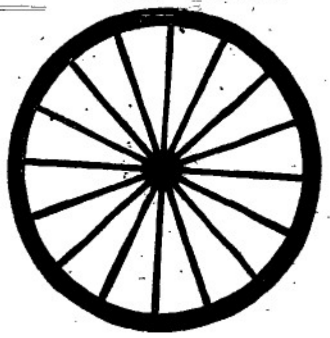

Sole Agents,

The Union Trading Company.

此車輪樹膠条本坡所沽人力車及馬車各大商店均有代售諸行 諸君光顧幸留意焉

新架坡總代理人 美隆洋行

英國美路有限公司

脚車 電脚車 發行

THE BEST MACHINE

The "Veloce"

THE BEST MACHINE

Sole Agents,

The Union Trading Company.

36, ROBINSON ROAD.

SINGAPORE.

本坡各名譽車店均有代沽

新架坡總代理人 美隆洋行

英一千九百一十四年正月九號

君患咳嗽噴嚏乎 (一)

君患傷風咳嗽乎如患之則一日不可遲延當立服 司各脫乳白鱉魚肝油 因此藥能除免傷風咳嗽防止危險症候

君須知 肺部炎症 胸膜炎症 氣管炎症 肺病 劇重喉症 甚或可畏之癆症 皆由傷風失調

所以首勿早服 司各脫 乳白鱉魚肝油既能使病速愈又能致身體各部有力使君之體格强健能格外抵抑各種疾病其國地多而壽命名兩者之國國中男女老幼多服 司各脫 乳白鱉魚肝油以護身體免患 胸部喉管各症即此可知此藥功用之大

惟查市上有奸商等希圖漁利製成假冒之品諸君當知所儆防切勿誤買宜向藥舖要求真正 司各脫 乳白鱉魚肝油有三十九年之名譽者認明 封面上漁父負魚之商標 如封面無此商標即非真品不能有最良之效果

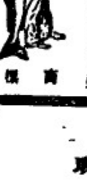

商標

諸君欲得以上煮滿之小冊請即往新嘉坡惹蘭有麟公司領取

滙票各貨行情

足金	每兩	六十四元八角
金葉	每個	八元六角二占
印度盾	一百元兌	一百七十四盾二五
爪亞盾	一百元兌	一百四十盾
滙香港	銀行現銀票一百元銀行貼出	二十一元二五
	即日掛牌一百元值	廿一元七五
滙廈門	銀行現銀票一百元銀行貼出	二十一元二五
	即日掛牌一百元值	二十一元六二五
滙安南	銀行現銀票一百元值	十八元
	即日掛牌一百元值	十八元五角
滙暹羅	銀行現銀票一百元值	六十六元七五
	商人三十日期票	六十六元半
滙小呂宋	銀行現銀票一百元值	一百十四元
	商人三十日期票	一百十六元
滙加勝巴	銀行現銀票一百元值	一百四十二盾
	商人三十日期票	一百四十四盾
滙泗里末	銀行現銀票一百元值	一百四十一盾七五
	商人三十日期票	一百四十三盾七五
滙三寶壟	銀行現銀票一百元值	一百四十一盾七五
	商人三十日期票	一百四十三盾七五
滙萬加錫	銀行現銀票一百元值	一百四十二盾
	商人三十日期票	一百四十二盾
滙仲光	銀行現銀票一百元值	一百七十四盾二九
	商人三十日期票	一百七十六盾二五
加里吉打	銀行現銀票一百元值	一百七十四盾半
	商人三十日期票	一百七十六盾半
滙上海	銀行現銀票一百元值	九十八兩七五
	即日掛牌一百元值	九十九兩
有味煙土		一千元
無味煙土		九百十四元半
上甲錫		六十二元半
叻甘蜜		六元六二五
實勝越白椒		三十二元三
足金葉		六十四元八
金盾一個		八元六
大桶土油出水		三元二角
王帖土油出水		二元五角
坤甸幽陸小鐘椰油		十七元九角
巴勞一號		八十一元
巴勞二號		七十六元
勿里洞椰干		八元四角
坤甸椰干		八元二五

工部局招充工役告白 ○特此通知茲本坡直落亞逸巴虱即老巴虱欲招人投票承供洗刷及油漆之工又亞倫峇剌巴虱即新巴虱修理魚市之役有欲知其詳細者可到本局向機器師詢問而所投之票務須封固票外寫明投充此項工役字樣定於西一千九百一十四年屋多末月十二號拜一日中午以前投交本局司理人以憑選擇特此佈聞

大英一千九百一十四年九月三十號

新嘉坡工部局司理人波兀剌士承命謹啟 匡

天喜堂馳名老婢調經丸

稟准商標用老婢圖為記

老鋪在香港中環垙街口

正鋪在羊城西關光雅里

若非萬全安敢獨沽一味

此方自得京都某親王府之老婢傳授故日老婢調經丸

南洋各埠光顧郵費照加依期付上無悞此佈石叻周昌記啟

一治一二月胎動行經或肚痛
一治三四月胎動行經或肚痛
一治五六月胎動行經或肚痛
一治經色或黃或淡或瘀或赤
一治經來或多或少或遲或早
一治一月經來數次多少不一
一治行經肚痛大便閉結
一治遠年閉和近月閉經
一治子宮虛冷多年未孕
一治假孕非孕企頭暗病
一治經期前後腰骨痛
一治經期前後小肚痛
一治經期前後肚刺痛
一治血山崩血流不止
一治產後瘀血未淸
一治白帶赤帶白淫

此丸專治婦科等症如孕婦被婦室女靜女一切婦人皆可安心吞服不用戒口平日經期有準者吞至三五服無不受孕百發百中切勿輕視誠調經之聖藥種子之金丹也每服收回工料銀一元

各埠代理名列

京都犨局市佛照樓　天津紫竹林佛照樓
石叻馬交街周昌記　汕頭僕安街惠安號
大吡叻霸羅周昌泰　海口得勝沙全記號
檳城大門樓富生號　廣西梧州五洲藥房
吉隆茨廠街煥利號　桂林十字街五洲號
漢口四官殿三多軒　澳門木橋街如意棧
上海大馬路老悅生　佛山汾滘里其芳齋
海口得勝沙全記號　省城藩司前義成昌
廈門領邦街太乙號　雲南二環街寶順祥

稟准商標別人不得冒效福建林椿春號

此丸在石叻專在馬交街周昌記門牌九號寄售此丸在石叻并無分枝別店代沽

中華民國三年陰歷二月十九日 本堂主人謹啟

諸君若患腹痛症而欲求速愈須飲(㗎兀烈串巴民九亞)藥水數滴因為此藥醫治腹痛之症大有奇功伏望諸君常存此藥一樽在于家內各處藥房及雜貨店均有發售每樽價銀八角

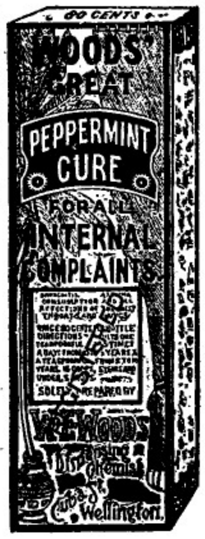

英一千九百一十三年十月九號 七

永年人壽保險公司廣告

敬者本公司爲諸君受保其保護之益則極大而所收之費又極廉更能保諸君之家宅及其產業之平安有願投保者請至本公司訂約可也再本司所訂保費實最輕微且在東方創設分行已久至本公司之資本則計有一千一百萬元以上惟願諸君將本公司各事與別家互勘之便能分其優絀如欲知其保價以及一切情形者請至斐紹申兀臨門牌二號本公司寫字樓內詢問便能知悉特此佈告

西一千九百一十四年九月一號

永年人壽保險公司謹啟

MEDICAL HALL

新製專治淋病藥丸廣告

(第二)

肝那申藥丸乃專治各種淋病之新出良藥服即止痛徵融鐘久其效驗顯然其病即愈有病者請試服之當知此藥之利益爲何如也

西歷一千九百十年十月廿八號

發賣處新嘉坡德國神農大藥房啟

仁番底拿粉

敬者特字通知 仁番底拿粉(infantina)此物一如可代母乳若服此粉能發生人身之血肉筋骨其實即時消化能供養生原久之食料又極能補血此乃代替牛乳之第一佳品食後腹中不發酸味及不生風能治瀉痢之疾及食不消化之疾不必另服他藥而其食此粉十分利便其味又甚佳 諸君服欲此粉請觀此粉礶外所貼仿單及圖便悉此佈

大英一千九百一十二年十月十四號

德國神農大藥房謹啟

美與施何粉

敬者特字通知 美與施何粉 Biocitin)十分適口此物係用牛乳及鷄卵所製服之甚易消化其法和以鷄子黃十巴仙係照醫生夏婁闕君及亞巫非君之定制而成鷄子黃乃係補益腦髓骨髓等之品及治勞傷之物是以美與施何粉乃係老人與童稚必需之物若食此粉可用滾水 冷水 牛乳 茶 加九 酒等和服大人每日三次每次用此粉兩茶匙 童稚用一茶匙 諸君欲悉詳情請閱罐外仿單及試服便知其功用此佈

大英一千九百一十二年十月十四號 德國神農大藥房謹啟

金雞鐵樹補功藥酒

Serravallo's Tonic
(BARK AND IRON WINE)

藥酒發售 ○啓者此藥酒由德國皇家大醫生專心精考知有金雞[illegible]自德國專加[illegible]之其[illegible]

芝[illegible]遊兩[illegible]年曾經呈送[illegible]法國奧國俄國及天下諸大邦[illegible]各國皇家大醫士三百餘名考驗[illegible]手書共三百餘紙[illegible]實此酒之功能治男女氣[illegible]精神[illegible]痛不思飲食胃口[illegible]心[illegible]悅[illegible]不成寐[illegible]小便[illegible]等症[illegible]以及婦科月經不[illegible]調或[illegible]痛人[illegible]食後[illegible]有[illegible]疾皆可[illegible]大能[illegible]人[illegible]之能[illegible]肥[illegible]疾[illegible]本局[illegible]經三十[illegible]來不[illegible]本[illegible]心[illegible]藥水藥油[illegible]九[illegible]德[illegible]醫生[illegible]心[illegible]內外[illegible]症[illegible]藥[illegible]本藥房[illegible]自當[illegible]外[illegible]此佈

西一千九百十年十月廿九號

新嘉坡土庫街德國神農大藥房謹啟

THE BORNEO COMPANY.

敬者特字通知 諸君勿使君之屋宇被白蟻所蝕及其目廣則須用柔尾米逃([illegible])此物可以保守木料若 諸君已有樹乳園者當將樹乳割後解用此柔尾米逃兩勿用烏油如是則此樹可保免被白蟻及能補之毀壞樹乳樹之皮若能用此柔尾米逃塗之可以遠于再被雨[illegible]諸君採購柔尾米逃必須[illegible]明勿悞購假物此物可赴新嘉坡多及柔佛與公司暨[illegible]公司 吉隆坡暨施夏巴 麻六甲勃蘭打士公司便能採購此佈

西一千九百一十二年正月二十號

[illegible]公司謹啟

此標牛乳曾供大英君主五印度大皇帝飲品及曾
承伊英國海軍衙門兵部衙門印度事務大臣衙門應用

"Nestle and Anglo-Swiss Condensed Milk Company (London)
Singapore, Penang, Kuala Lumpor, Bangkok."

MILKMAID MILK.

特字通知女人標牛乳天下銷流至大

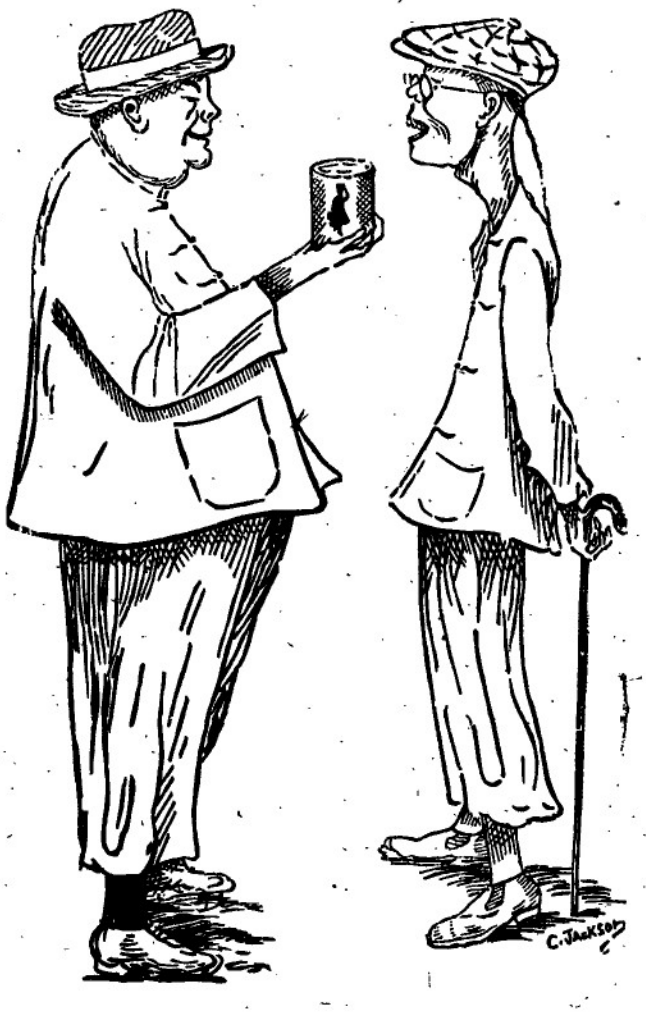

以上之圖乃是身體強壯之人向身體衰弱之人說明他得如此有力乃是
今身體強壯是因爲于幼時常常將滋潤之女人標牛乳供于飲
料而須今仍飲此標之牛乳當于出外遊歷時常帶女人標之鷹標牛乳
名曰原質之女人標牛乳因爲予知若飲此標牛乳可見康健永同佳
猜此乃最好牛之乳及其乳皮並非滋潤及香味之牛乳而又不攙雜料
倘若青睞諸君　欲得強壯一如上圖所繪強壯之人而不作衰弱之人者
必常飲女人標之牛乳此標牛乳天下商場均有發售而且四州府及本
坡國家均常取此標牛乳以供醫院等處之用
英一千九百一十年七月三十一號
二

嗎根代望卽有利銀行告白

敬啓者本銀行創設有年茲將本行情形詳開如左　本行批准共備本銀一百五十萬磅　取定本銀一百一十二萬五千磅　已收本銀五十六萬二千五百磅　儲蓄積款共有四十六萬九千磅　本銀行總局寫字樓在倫敦　凡諸仕商寄本銀行之款其一年爲期者以四巴仙息算　六個月限期者以三巴仙半算　三個月限期者以三巴仙算來往短期數則以二巴仙按日計算凡屬銀行事務之生理本銀行均可承遵　諸君光顧請移玉趾臨商酌便妥
大英一千九百零九年亦不里月十六號
嗎根代有利銀行駐叻總理人兒卜士嗎囒謹啓

諸君若行路一日則腳腫甚痛及甚苦此等危險係因腳腫致生疾伏發　諸君詳閱下列爵紳力陶君之言　予染腳腫症已歷兩年之久醫生及各項藥品治之不愈　當時予已延聘上等醫生四位調治矣　勸予用[illegible]烈解多敦奧連打嗎卷　不久便獲全愈　烈多敦奧連打嗎卷　乃是遠近之藥及治外症之第一良藥有如傷損　腳風發症　此藥每樽一元半各處藥店均有發售
西一千九百一十二年九月九號　一三四

敬者特字通知此標麵線及線粉乃是上等之物向來未有如此精線其味甚香及滋潤最上　諸君有欲身體康寧者須食此標麵線

麵線

線粉

及良粉爲嬰凡各發賣罐頭之大間行店皆有出沽
英一千九百一十三年二月廿五號

朱有蘭名茶廣告

本號親自督製包種名茶質美味香甚合衛生且取價克己刻已陸續運到　諸商賜顧祈即惠臨兹將各種名茶臚列於後
二兩一百六十四包鹿嘜包種茶　二兩庄一百六十包臘嘜錄針
茶一百斤散庄項舊清遠茶　四兩一百六十包項舊清遠茶
八兩庄一百六十包六安茶骨　八兩一百包項舊清遠茶
民國三年元月六日　朱有蘭號謹啓

總批發處日本大阪東京服部樟腦本舖

香晶者香水之原料也採百花之精英加百麻之精製凝脂潮膩結成香晶其香氣之襲人比蘭而獨擅力桂而尤佳樂粉錦衾香久不散沾襟衣袂香遠益清若夫風動珠簾則時飄蘭麝撲人眉宇亦遍惹芳芬非祇合乎衛生以辟途中之不潔行人樂爲之迎風駐足領略此香晶之特品矣本品出世以來淑女騷人爭購用者不知凡幾倘貴客光顧試用便知此品高尚全美經濟特質也
英一千九百一十四年五月六號　四

代售處小坡大馬路門牌四百六十四號
日本賣藥有限公司

The Asiatic Petroleum Co. (Straits Settlements), Ltd.

龍標　十字標　魚標

敬者特字通知本公司所售第一馳名上晶土油　燈油　蠟燭及第一馳名臘申油　諸君有欲採購者請往下列之店號均有寄沽
稿勿里芝律門牌二百四十六號振發興
奕芝律門牌三百零三號怡興
沙九膀律門牌二十三號振光
美芝律門牌三十號恒裕成
兩旁所印之圖乃係本公司商標此佈
英一千九百一十二年十二月十二號
衣沙直土油有限公司謹啓

龍葛標　日出標　燈標

要聞

李佳白君勸中國民人保持統一

▲今日其爲吾人假報館傳佈之力以忠告吾華友消除惡感以同保持中華民國統一之機會乎外人於歐陸各方面交戰東衝西突猶以爲未足必使延及於中國海徼更及於領土是爲中國大難臨頭之第一步中國此時設不幸而又起內訌則不獨中政府必將憑其對內之力盡力殄滅之卽鄰國亦必藉維持友誼保持和平之名助中政府以鎮壓之內亂一起而可見之危險既如此不可見之危險又不知何若故凡爲華人務宜相除其仇視當道反對政府之志而力求爲顧全大局求保國基之計也吾法德俄之人民平日亦有反抗之者一遇外患則內亂之志卽泯暨協力以謀對外此皆華人目前最好之榜樣而不可不趨步者譬如外人入我庭戶以相鬥毆自必爲家人婦子所不喜不相率而避其凶鋒便相謀而使其離去斷無以外人鬥毆之逕而我家人亦與之同參相爭也夫以愛護中國統一故而遂宣戰於一國爲智者所不爲若因此而與英日法俄抉擊大印度及奧非兩洲宣戰如庚子之故事政府以不堪列强侵逼故至與世界各國宣戰更爲識時務者所必不爲中國政府由前迄今既以對外無强固之政策故至寬假外人太過成爲世界侵略最甚之國華民當此時務欲保未去之權利不致盡喪不得不暫爲忍辱下氣致力於充足自治之功第華人此時雖不可驗其愛國之心於戰陣要不妨試其愛國之心於理論法制遇有外侮自可抉摘其非以白天下而鳴不平其有干涉彼北內國之權利者政府亦自可以據理反對之至中政府雖未臻完美然亦應得人民之愛護國家遇大事苟使政府之所決定者得全國之贊成亦自足以聳環球之觀聽其爲裨益豈非淺鮮耶鄙人今敢竭誠首爲主張討袁者忠告願息其憤激之氣平心以察當今之時局須知袁氏之集權其目的實非爲一已而爲中央計非此則無以厚中央之力以備與各國交涉並償負歷年所積之重債也雖政府之勢力既得外人之信任臻於完全穩固之地位則各地方之自治與行政上之分權自必將漸次恢復之以收羣力之效故竊以爲今日民國之國民如有不滿意於中央因思假外力以圖破壞致國家之主權不能保存實大不如有一類之國民同一不滿意於中央而思內憂外患之亟不忍再有反對之舉動愈陷於困難之爲有真正愛國心也今日國民之真正愛國心其唯一之重要在此其陰謀內亂使於此而猶以內亂予外人之藉口而乘機役入民國不難委地斷盡恐中華民國之名自此將不復見於世界永爲他人所有物矣此種奇慘之禍吾人惟祝其永遠不發現也吾人又咨爲當道告以爲今卽有陰謀三次革命之舉然儘探獲殺終非至計且以公理論反對一人之舉動究不得與反對政府等視既不必加以叛逆之名尤不應置之漢奸之列政府今日可於黨人中之具有才德者畀以政權而予其餘之附和者概歸故土各安生業俾美國南北戰爭之戰仇恨本深然南北之勝負既決不久而惡感盡歸消滅者遵斯道也中國雖分五族然情誼尚不甚隔閡誠使恐相猜忌共與新共協定一至當不易之法俾其合於國情順乎衆志由是而興實業重貿易啟文化講自由則如此土宇未必無與列强並駕之日也旁觀饒舌實出苦心縱使語焉不詳言多不智然中國朝野上下不乏明人竊願採擇而共籌之以保國家於永固是則區區之所切禱者爾

若論緞波打酒　諸君必須購用全狗標者
若無此標卽非波打正庄之品此庄乃天下
頂上之烏蜜酒據醫員謂此等烏蜜於人身
體最屬相宜也

BULL DOG GUINNESS
ALWAYS IN PRIME CONDITION
ROBERT PORTER & Co L

全狗標

英一千九百十四年七月廿九號
牙直里有限公司謹啓

此酒乃正庄各力萬蘭池酒乃天下著名之品諸君採買幸祈細辨

英一千九百十四年七月廿九號
牙直里有限公司謹啓

鸚鵡註冊商標
返老還童
育亨賓固本片

此藥片如有欺言無育亨賓質願補港銀一千大元正

夫陽痿腎虧軟弱之症皆由眞元耗傷此乃男子之通病也因受病者不得良方懸壺者又無妙藥所以陳陳相因除燥烈之品均無秘訣實害世誤人誠非淺鮮蓋男女婚姻伊始身體強壯陰陽和洽琴瑟調和此老少種子之所由來也

◉若先天不足後天虧損或以房事過多眞精耗竭以至神悴眼倦腰痠腿軟舉步艱辛患斯症者以爲醫藥效罔搔首問天今有鸚鵡牌子正育亨賓固本片服之最爲靈驗此藥片用育亨賓樹皮製煉成精其育亨賓性質人所共知再合以貴重藥品化學治製性極和平且無燥熱猛烈之弊有返老還童之功與別家所售無育亨賓質者不同如君不信請一試之

此片專治陽痿腎虧將廢及一切虛弱等症最爲靈驗服之能助精神延年廣嗣無論皓首老人青年弱體連服三天定必元陽充足活潑生機操券可待無論何種補品均未有此藥之功效實爲齊家之靈丹爲家之寶從語云得天地之化育易曰精固足以幹事惟此育亨賓爲調千不信請嘗試之經驗者所贈保證書多不勝載謹以饗來人乃能道其詳 ◉服法每日兩次每次服二片飯後用滾水送下連服三天定見奇效從此根本堅固自能任意歡樂可保一生强健

注意　近有亂玉之碔砆私心射利以亂僞眞凡欲購正育亨賓固本片者請認明瓶外有鸚鵡商標方是眞貨如無便假冒賜顧諸君留意辨明不至再受奸商欺害也

每筒一元五角　每打十伍元　批發特別相宜

分售處　荷蘭　泗水　吧城三昌西藥公司發售　吉隆坡嘉華街利華商店　暹羅觀音亭口中法藥房　石叻　怡保　吡叻　會豐商店

南洋總代理
總發行香港永樂街肆拾壹號瑞昌西藥行啓

香港大馬路中外知名
楊耀宗醫花椰丸藥
中西妙藥　存心監製　新毒舊毒　藥到速除　輕重各症　逢醫必愈

搜毒丸　此八寶搜毒丸中外馳名百發百中良藥專治疳疔苦果限四日包愈重症亦見功

白濁丸　此丸藥專解立止花柳各症藥到立效逢毒必解遂症必愈此丸上等藥料煉成並無辛苦瀉

骨痛水　本堂花柳骨痛搜毒藥水中外無二專治花柳逸年近日毒入筋骨疼痛寸步難移或遇身上中下手足各部位見痛

固精丸　此丸專理腎氣血壯陽固本衛生第一藥品主治白濁入流精濁口夜夢遺洩腎虧陽事不舉

解毒正氣藥膠　本堂藥膠用鹿茸熬膠加以三拾餘味妙藥合煉而成

不憂丸　專治花柳初起各毒宿蝟防毒預早食此丸一二服遂毒立解保愈

珠珀膏　此膏專修整爛肉拔毒生肌止痛第一妙藥治癧瘋瘡科疳疔苦果爛腳爛肉湯火損傷外科諸般各症

埋口散　此散中西妙藥監製化腐拔毒生肌第一藥也專治癧瘋瘡瘍疳疔苦果

除毒水　花柳各科各症藥水中西藥料化製

分售處　坝羅會豐藥店　網水陳地安街三昌公司　吧城小南門口三昌公司　吉隆坡嘉華街利華商店　暹羅觀音亭口中法藥房　香港楊耀宗醫館啟

石叻　庇能　會豐商店總代理

甲寅年八月十七日

吉屋招稅　○敬啟者敝在叻伸立實得力門牌一十四號厝一間係老福宮口為山樓舊址如有合意欲租者祈移　玉到小坡吳芝律門牌一百七十二號敝號內面商可也

甲寅年瀟月廿四日　金成春告白

掃標

一粒星　三粒星　五粒星

一若好飲之人即須購用此等高蘭池酒因其味既佳美價復相宜

二若平常人家則購飲此酒甚為適用因酒味既醇價復不貴誠此乃最相宜之品也

三如係富人則必弄最上等之各力高蘭池酒故具如購此莊之酒飲之

牙直里有限公司謹啟

英一千九百十四年七月廿九號

何蘭乃英國所製之白蜜酒天下銷行甚暢　諸君有尚未經試飲者祈早購之方知此酒之妙他人不能有此英國美酒復有此等廉價買出者倘能試飲一次以後即常欲用之矣

英一千九百十四年七月廿九號

牙直里有限公司謹啟

憲示

大英欽命新嘉坡輔政使司　為招承工役事照得本國家欲招人入禀承充獄中清糞之役係由一千九百一十五年然花里月一號起計承充一年為期凡有入禀承充者其禀內須列明此糞係欲置於何處（須在工部局界外方合）而所有之糞須用桶載桶外須漆烏油以閉臭氣其禀當於西一千九百一十四年十月十五號拜四中午以前送交本坡獄中司獄官處以憑選擇每禀須交按櫃銀二百五十元方能投遞至於價之高低任由國家棄取不得相爭各宜矚躍無違特示

大英一千九百一十四年九月十九號　示

憲示

大英欽命新嘉坡輔政使司　為招人投禀承充工役事照得本坡國家現欲招人入禀承充工役為此示仰商民人等一體知悉汝等有欲承充此役者可於西一千九百一十四年十月十五號拜四即華八月廿六日中午以前將禀投交本坡獄中司獄官寫字樓以憑選擇究將所作之工開列

縫製白斜紋布衣袋四百個左右充獄中西捕之用　所用之布係由國家備給而袋及網條　鈕　線及各等件則由承充人自辦其餘一切細情可于每日辦公之時向獄中詢問便得凡投禀者其禀外必須寫明投交本坡獄中司獄官寫字樓至於棄取之權任由國家裁奪不以價低者得各宜矚躍慎毋觀望切切特示

大英一千九百一十四年九月十九號　示

憲示

大英欽命新嘉坡輔政使司　為招人承充工役事照得本國家招人入禀承充獄中搬運米泔水之役由西一千九百一十五年然花里月一號起以一年為期有欲承充此役者其禀當于西一千九百一十四年十月十五號拜四即華八月廿六日中午以前送交本坡獄中司獄官寫字樓以憑選擇凡投禀者禀外必須寫明投交本坡獄中司獄官寫字樓至於價之高低任由國家棄取不得執價低者得之說各宜矚躍毋違特示

大英一千九百一十四年九月十九號　示

憲示

大英欽命新嘉坡輔政使司　為招供靴鞋事照得本國家欲招人承辦以下所開一千九百一十五年本坡獄內西捕所用之物計開　烏皮靴五十雙左右　白帆布鞋二百雙左右　如有欲承供以上各物者可於西一千九百一十四年十月十五號拜四即華八月廿六日中午以前入禀投交本坡獄中司獄官寫字樓以憑選擇至於靴鞋之式可向獄內西捕取閱便能知悉凡投禀者禀外必須書明投交本坡獄中司獄官寫字樓所有棄取之權任由國家裁奪不以價低者得各宜矚躍切切特示

大英一千九百一十四年九月十九號　示

環球著名

Doan's Pills

背痛腰痠淋濁水腫風濕皆腎夂力有以致之

內腎虛弱為害及於全身若不醫理勢必釀成不治之症兜安氏醫生研究有素秘製保腎丸專治腎虛經驗已久信服衆多凡有腎虛所致各症無不藥到病除好在是丸功專內腎膀胱不礙脾胃性既和平味復甘香治補兼行洵腎弱之良藥欲起沉疴而享高壽者曷請試之方知言之不謬也

各埠大藥房均有出售每瓶洋壹元弍角每打洋拾弍元

上海兜安氏西藥公司

石叻庇能怡保會豐商店發行

西一千九百十三年八月廿二號

兜安氏秘製保腎丸

福建

閩侯縣又添差役 △閩侯縣前次已添設差役三十餘名每名給飯錢一千九百零文茲聞現又添設十六名每名給飯錢一千一百零文據該界中人云差役之職使較之用白食格者自易於指揮且使作公職亦唯飯錢太少恐各項陋規及勒索等弊一猶之滿淸時代歟

鹽政編緝科之岌岌 △鹽政之有編緝科光復初恐無以徵信于政府及國民按月乃出一紀實自劉運司實任後此項鹽政紀實近亦停刊現據該署有勢力者云鹽政如果實行減政則此編緝一部分多無所事事應首先裁撤云

鼓嶺郵政局已撤去矣 △福州鼓嶺地方夏季時洋人皆萃集其地避暑郵政局爲便利交通起見特於鼓嶺適中所在設立臨時郵政局現該局以已届秋令信件無多決定佈告九月十五日閉局云

魏鴻嶷因案撤任 △閩人魏鴻嶷以首次試驗中選知事發往浙江候補隨署東陽縣茲聞因與查學輪風潮爲上峰所不喜業已撤任魏於前淸時曾爲福州教官後挾貲捐升山東候補縣光復後運動福安縣知事云

又來水利之條陳 △巡按條陳水利意見謂其人頗多茲聞有前田自治生陳方興日昨亦條陳一紙函送巡按署聞許巡按以所陳確有見地俟緊案採擇云

知事更換 △長汀縣知事池漢明蒞任以來恣作威福百般羅掘有賭此賭煙毒廠池民人皆不敢訾議因激動公憤爲邑紳民控告多案池知法網難逃詐稱辭職以圖潛逃之計茲既避缺巡按使遴委范若運泌代理聞范君富有經驗諒能爲汀人造福也

始勤終怠 △福淸縣知事鄭翌珠氏自上年蒞任伊始所有行政事務極公認其後因將調任對於各事務多抱消極主義抑何始勤而終怠耶

洋貨騰貴 △上海居民素尚樸儉所有奢品洋貨居家甚少需用日間所必需者惟油粉糖紗四大宗銷途頗廣自歐洲戰事發生以來所有洋貨停運而奢品之貨雖提價固亦無妨若此常用之油糖粉紗起至十份之三四於平民不無艱苦云

護軍使剿匪之計畫 △安溪土匪猖獗異常茲聞護軍使以此項土匪甚爲注意屢次派員偵探消息不時來省報告嗣據報稱該匪行踪詭秘出沒無常護軍使乃令飭陸軍五團某營由沙門赴該處剿辦仍恐兵力單薄並資閩遵故復派本署機關鎗同步隊前往助剿以期早日掃清餘孽云

廣東

派員分道聽差辦法 △巡按使飭各道尹文爲飭知事案准內務部咨開查新官制第六條內開道尹於所轄知事遇有事故或出缺時得委員代理並就分發該省之知事內遴舉數員詳請巡按使核准存任之等語除錄巡按使同駐一城之道尹外其餘各道非有候補人員不足以資任使則淸舊例皆有分道分府聽差之員亟應仿照辦理由各巡按使就分發該省之知事內酌派數員分道聽差或由各道尹遴員詳請巡按使分派俾各知事以從事練習而各道尹亦得以隨時考察於吏治人才兩有裨益相應咨行查照辦理可也等因准此查粵省各道尹現已次第飭赴新任除粵海道駐省城毋庸分派外應即轉飭知照飭仰該道尹即便查照辦理此飭

偵探局定期裁撤 △巡按使示云爲出示曉諭事案照偵探局前經龍上將軍李交本巡按使查收接管現查省會及外府地方水陸警察暨陸軍警衛軍均各設有偵探自無須專設機關以節經費現當財政支絀預算不敷甚鉅凡屬騈枝允宜删節即應將偵探局即行取銷裁至九月十五日爲止局中員兵役等并加給恩餉半個月一律遣散此後凡關于偵緝盜匪亂黨等事均即實歸地方營縣警察認眞辦理務期嚴緝奸禁暴毋擾良善以靖地方并飭該局長習鼎鑾將發出各偵探員襟章悉數繳銷以杜流弊外合行出示曉諭全省軍民一體知照須知偵探局裁至九月十五日止業飭裁撤以後如有假冒局員在外騷擾滋事准即扭送所在警區官吏解案懲究毋違特示

對于破壞中立行動之辦法 △探聞當道昨接統率辦事處密電一通內容略謂奉大總統令此次歐洲戰事中央前已宣告中立除頒定條規各省均應切實執行外現經外交部與各交戰國駐京公使議定嗣後在內地海面及陸路遇有已加入交戰國者輸送及裝運關于軍用禁品等物均應一律嚴爲檢查無論何國有違反中立行爲即將所運禁品一律照中立條規扣留如有少數國不守公法希圖破壞即當從嚴辦理但執行後應照章照會該國駐在領事一面電稟中央察核云

大沙頭建築之概略 △大沙頭工程建築係仿照前時呈請內務部立案籌建其地圖大概情形係擬建築堤壩一萬二千九百尺尺闊六十尺寬乙馬路一萬三千英尺築三十尺寬之馬路二萬四千英尺在河北築鐵橋一度建鋪一萬九千井其建築費之預算塡沙約七十萬元堤壩約二百零三萬二千元馬路約二十六萬三千元種樹約一千三百元電燈約三萬七千五百元鐵橋約三萬五千元監督工程局費約十五萬元連利息共計約二百五十四萬五千六百八十元落成後建築之舖屋可收回三百九十四萬元

以身報德 △澄海夏塘鄉鄉某甲農夫也娶妻林氏伉儷頗篤殊甲因病纏綿藥餌日形竭蹶百思無計命氏往其中表某乙家借貸乙觀氏姿色可愛惟未敢以爲挺相告由此兩家多厚情爲氏得其資助之恩莫名感激事非一日而氏竟其用意所在亦暗有以報之前月乙妻歸寗氏到乙家託詞以代理中饋乙見其來喜出望外兩情相投如同膠漆未幾甲竟一病不起一切喪費皆賴乙之力氏受此厚恩願再醮于乙而乙因礙于瓜葛之嫌恐悲物議無以解決求敎于某丙丙勸其移氏之家同住何事不能乙遂嚮其謀也

艦長准備撤差 △廣東省梧輪船被劫案發生後巡按以西海太平沙地段歷久太平且有平江輪成雷離三艦駐巡當該船被劫鳴笛求救之際何等痘疑竟全漫無察覺實屬形同虛設因特飭行水上警廳勒令各該艦長冉限五日如再不能破案即撤差懲處以爲玩忽職務者儆

槍彈何來 △老城起雲里警察二區分署受扮捐差遊邵昌前早正在署內差遊扮開該處忽有彈子一顆從天窗口跌下即中邵之右脇貫入腹內登即倒地彼不知人即經該區將邵送往醫院救治但彈已入腹殊難取出勢甚危險

通衢大道白晝持刃殺人 △昨初七午前八時許有甲乙二人在高第街道上初則竝肩互語形如有所爭論繼而漸形劇烈兩相追逐途人睹此以爲彼是遊戲不甚注意不料該兩人行至素波北頭粵海關監督署附近甲竟從腰間拔出白刃直向乙之背後刺去正中尾閭骨上當甲復舉刃再刺乙急避乃免遂負傷奔逃沿途疾呼救命該管五區一分署警察聞聲竭力追捕當將兇手拏獲而乙此時則已痛極暈倒於地後由警察分別帶送回署驗解警察廳核辦此事經現後該處居民頗爲驚駭云

隆督辦告捕獲著匪雷潭 △惠州督辦隆世儲快報云胡統領漢翰昨率隊赴大坑圍捕各匪聞風奔逃族在山僻破屋內擒獲殉匪未醒一匪胸前懸襟章肩挂手槍腰懷劍仔詢悉即爲要首著匪口前料馮樹勃縣安局黃之雷潭一名經承訊員訊實判請懲辦云云

福至大藥行

固本補腎汁

此汁能壯腎培元能強腎固本能補先天後天之不足能使左腰右腎之靈活能復已散之元陽能生欲絕之眞陰有病者能使之無病無子者能使之有子能使水火能相濟而挽色慾之相殘而振老年之痿敗誠普救衆生之妙藥也

腎元虧損 腎部勞傷 腎虛氣喘 腎冷精流
腎虧腿軟 腎弱腰痠 腎傷陽痿 腎寒液薄
腎燥精干 腎枯無子 腎家各病 悉爲主治

每瓶銀壹元五毫 每打銀拾五元

各埠各藥房均有代售
吉隆坡利華商店
坝羅埠會豐商店

甲寅年八月十七日

福至大藥行
白濁消淋丸

此丸能消解白濁培益元氣無論新起久患依時服食兩日之內痛除腫退濁止淋消解惡毒而扶元神是誠二濁五淋之聖藥也

流出白濁 必有微毒
解毒除淋 神效極速
白濁既好 培補宜早
去毒生精 此丸至寶

每大瓶銀一元五毫
每小瓶銀八毫

石叻庇能會豐商店總代理

或販賣如上列甲乙丙三大類之中國物口送會陳列者一律歡迎

第六條　凡送會陳列之製造口須將原物之名稱質料產地價值及出口人之姓名或寄賣之字號逐一標明

第五章　成績口陳列之分類

第七條　本會陳列之成績口現分三類(甲)中國文字(初等高等小學生之作文習字以平日之功課或大考之試卷作爲出口以昭實在(乙)圖畫(毛筆畫鉛筆畫鋼筆畫水彩畫幾何畫地理圖等)(丙)手工(豆工粘土細工紙細工貫切細工石膏細工金工木工竹工及其他各種模型標本等)

第八條　凡南洋各埠華人小學校有願將第七條中乙丙三類所列之學生成績口擇尤送到本會陳列者一律歡迎其他各科之成績非會場所能一覽而知者槪從割愛

第九條　女子小學校除第七條甲乙丙三類所列之出口外并可將學生平日之縫級編織刺繡及其他各種手工送會陳列

第十條　男女各小學校如有關于教育之攝影如校舍畢業旅行運動等攝影均得送會陳列

第十一條　各校如有出口送會陳列者并請另用相當之表格註明各科之教授時間及所用教本之名目一同送會當于陳列處分別標明以資學界諸君之考查

口代品　未完

本坡人會堂集議募捐情形誌畧　◉前報本坡贊制府定於昨十六日邀請叻地紳商至大會堂公議勸捐各節茲悉是日下午諸官商等陸續而至大會堂內計是日與議之人甚衆即婦女亦有甚多其到議之官紳則如輔政司　陸軍統領　大牧師　正臬使　暉若錫　奴呂尼巫望館巫里士狀師　巴智甲西邁洋行東主納里西耶　莫實得洋行東主伊尹　勞力黎美申狀師館下里悅狀師　林文慶　義勇隊長黎力　工部局總辦下里弗力　丹戎巴葛觀澳主尾加申等諸君子惟因是日爲猶太人之令節故買慈君及諸猶太人等未能到會亦殊可惜當時諸人既集主席賛制府於是發言曰今日會議之故前已備細通知茲請諸君到此之由則係欲舉人員以司募捐之事以爲我英皇儲所募救濟捐之助諸君等已知吾人多已身臨戰陣但此戰之爲時久暫固不可以預知然以余意觀之則諸人之盡力輸將當亦不至甚鉅惟願本坡人等踴躍捐題得以助成斯奬愚意祇以叻地一隅而論當亦可以籌得萬磅之資俾得以將我綱土之名登於皇儲之勸捐册上然諸君須知此等捐項非但爲賑邺住居英國之人民而止并可以救本坡諸人因此戰務以致失其恒業者抑余嘗閱祖國寄來報牘內有載云西八月底倫敦諸巨商曾同集議業經議決設立規則俾衆遵行其規則之內有嘗當是之時不應辭退夥伴如欲於營生上節省費用則必須另行設法以爲彌補云云但余意此等辦法本坡各商號等亦當倣照而行因現有多人失業無依其苦惱無可疑之處若能行此法則此等苦處自必爲之銷減抑余更有進者今欲興邺本坡土民之苦則莫如於此次題助太子救濟捐一事勸叻民更辦叻地之救貧捐以爲補助余願將此問題交與諸君之手但以余意而論則題捐此項者應分而行之以十之八爲太子之救濟捐餘十之二則撥充叻地救貧捐之用然若諸人願辭明伊所認捐之項或爲太子之救濟捐或爲叻地之濟貧捐抑作若何分法均可由其本人之意是從諸同人等亦不必强其所捐作何分撥總之此等捐項固一而二二而一者惟願此次樂捐之項不至少於平常之公益捐款則善矣今日公議入行每年間得有兒童之捐項亦可見童子熱心之處今余更欲添請紳商加入此勸捐人員之內即諸人員中亦有權可再舉員以爲共事并與以特權准將所捐之項作何分撥此等特權人員如主席輔政司威健臣　貝萬陳若錦君　尉臣下里士大狀師　介奕沙耶君　下里弗力君　模里申君　沙逸奧馬亞呂士俵君　奄員耶君皆在其內餘若再得·余連城君　廖正興君　陳鐵福君　莊麗利君　林文慶君　林平祥君　邱雁賓君　王紹經君　劉隆領君　湯湘霖君　楊居下兒亞里　英車尾施咨　威剌三美醫生　伊納嵩底先宣君　下芝下士亞勞頓君諸人相助爲理更爲妥愜今趁余曾未畢之際更有一事願與君等言之因有某商曾語余謂伊願獨自捐銀一萬八千元以成此奬其人爲誰即諸君所共識共知之陳若錦君是也制軍言畢於是陳君若錦遂起而言曰余今欲進獻言以代表華人之意我華人等匡甚願吾人之力助斯捐惟有一事宜即行之者則當將此會議情形繙入華字報章傳今日未有到議諸華人得以詳知其故云云於是本坡陸軍統領起而倡首陳君若錦和之而賛制軍遂聯而後散會

介紹良藥　◉國之强弱視乎民之强弱以爲衡民之强弱又視乎種之强弱以爲斷賢爾言之曰强國首宜强種而已然欲强種須求妙藥非可徒託諸空言也今本坡大馬路荳腐街口會豐商店有鷄鴉牌子正育亨賓固本片確爲强種靈丹服之最驗緣此片性極和平並無燥烈之弊摻雜於其內大有返老還童之功曾服此片者莫不贊美據會豐商店主人言此藥臨到即售罄有求過於供之槪至楊羅宗之花柳丸亦花柳中之聖藥其靈驗非別家所可企及謂予不信請嘗試之至於若何服法本日會豐商店有在本報刊登告白閱之便悉其詳

狎客自取其辱　◉瓊人某甲前晚至小坡桂蘭街賽紅樓妓院呼妓來好開訪飲汽水好見甲年少貌美衣履修潔格外歡迎詎中饑空如洗飲畢不名一錢即抽身下樓好向之索取甲置不恤好即疾聲罵之鴇母聞耗即看廚夫閉門甲不能逃遂向鴇母搖尾乞憐放之使出詞侍明晚携貲來結此數鴇母着人搜其身畔果一身以外無長物留之無益乃啓門揮之使去一時門外圍觀者如堵咸鄙甲之無貲取辱鼓掌哄笑不已甲羞慚無地急抱頭鼠竄而去

拘獲無業遊民　◉本月二號護司比角君率差多名前往二十間高州會館搜出六响手槍三枝及子彈十四顆另有童子衣服數襲料是賍物拘獲無業遊民二十名送往摘抑現扣留獄所中候由府訊定後遞解回籍

遞解出境之人數　◉前報護司比角君率差至大坡新街某烟館拘獲潮人十四名查出內有五名是安分良民着保釋放其餘有五名係無業游民四名係曾作竊二號日同其他之查實係無業游民者共四十餘名押赴輪船解回原籍矣

臬案兩誌　◉閩人林貫光係犯身懷僞銀案昨由臬司訊畢判無干省釋◉粵人李玉係犯在峇里貫打律行刼二煙欵案昨由臬司訊畢判入獄十二年

府案四則　◉閩人劉敬被控在長泰街竊同籍人李寶之鑲石胸扣一枚值銀三十一元八角三占又銀鈪一枚值銀二元由三百三十四號差拘之逮案今午由府過堂着署保二百五十元展十二號再訊◉前報粵人李貞被控在華影實得力模竊潮人周麗生襟袋內之銅仙六枚半差拘於案一節昨午府訊畢判入獄二月◉前報粵人黃方因在林榮美巷同籍人梁邦之屋撬門入內竊去衫褲兩襲另拖鞋一雙嗣由暗差在馬交街執獲起回贓物送之於案一節昨午二堂官訊畢判入獄九月期滿出獄後仍由府署約束一年◉又粵人李生因在海山街行竊差拘於案昨由府訊畢判監禁苦工九月期滿出獄亦由府署約束一年

拆夥辭明　○啟者淡申律卽海南山門牌四號益裕公司什貨生理原係是洪松林有份在內今因洪松林志欲別圖願將自己股份抽出歸與益裕公司承受日後生理盈虧乃是益裕公司之造化與洪松林無干倘洪松林日前有與各寶號來往賬項誰揭滙保認等事惟經手是問與益裕公司無涉先此聲明免滋後論
甲寅年八月十七日　承股人益裕公司謹啟　卌

招徠廣告　○敬者上海華洋人壽保險有限公司自分設新嘉坡以來歷有年矣其章程之完善辦事之敏捷信用之足償賠欵之迅速故爲中外同人所共欽仰歡迎者也現敝公司思欲多用招保人員得以推廣生意諸君如有熟識保壽一途之規矩承辦能招接完善生意與公司者請到公司面商亦與蔡觀堯君談判自當受與相等之利益決不甯待來人使乎利益均沾之實以及　諸商翕有知保壽之利益吾人思欲實受保壽之利益者倘未盡知保壽之章程可請到公司詢問亦與招接員面談定能明白其中章程之盡善盡美也如有惠臨敝公司設在新嘉坡花園街亞及士庫內二樓領教快來快來勿失好時機此佈
甲寅年八月十七日　上海華洋人壽保險有限公司謹白　卌

生理聲明　○敬者實龍崗律門牌六十八號酒牌生理原係是吳雲浦開設今因志欲別圖願將酒牌傢器及店傢俬租與王堅心李初娘開創以三年爲期嗣後生理盈虧乃是承租人之事與吳雲浦無干倘吳雲浦日前有與坡中人等來往賬項未清等事惟伊經手是問與余承租人無涉此佈
甲寅年八月十七日　承租生理人　王堅心　李初娘　仝啟　卌

退股聲明　○敬者本坡丹戎巴葛律墨王宮口門牌六十一號福祥豐號蘇廣京果什貨生理前係林乾增張見立兩人合夥開創今因張見立志圖別業愿將福祥豐號所得之股份項與林乾增承受其張見立應得之股份銀卽日在公親台前三面收足惟此後福祥豐號之生理盈虧係林乾增之事與張見立無干惟張見立從前有與諸寶號來往賬目及揭借等事係張見立自己之事與福祥豐號無干涉先此聲明免滋後論此佈
民國三年甲寅八月十七日　退股人張見立謹啟　川
英一千九百一十四年十月六號

工部局招充工役廣告　○特字通知茲本局欲招人承充模民律醫院內增拓女師住居之屋而其地圖及格式等存於本局寫字樓內隨時均能到閱此項工役定於一千九百一十四年壹多末月十七號以前將票封固投交本局司理人以憑選擇特此佈告
大英一千九百一十四年十月三號
新嘉坡工部局司理人故儿剌士承命謹啟　區

按摩問世　○敬者氏向在日本以按摩之術爲生凡經賜顧者莫不獎譽有加茲來叻中在勿剎士巴沙律門牌五十六號設店經營并請到精於此學之日人加那牙打在於店中幫同奏技諸君有欲用按摩之術者請至本號相商價甚相宜特此佈告
大英一千九百一十四年十月三號　日本婦人姬嵋謹啟

大同公司礶頭食品代售廣告　○廈門大同公司製造各色礶頭食品物質純美價槪從廉氣味適口有益衛生誠爲我國製造之特品也亦久爲中外士商所歡迎者敝號特代運來星洲推廣銷得傳南洋一帶無欲嘗其雋之嘆現各色礶頭業已到齊特此報告如蒙光顧請到本坡山仔頂裕源號直接交易可也此佈
中華民國三年十月三日　星洲裕源號披露　乙

承頂聲明　○敬者大門內門牌廿一號協興號茶棹生理原係林龔楠所創今因林龔楠志圖別業愿將協興號茶棹生理及店底家器一槪頂與盧大承受已於十二日交易清楚改號新長利日後新長利生理盈虧係盧大造化與林龔楠無干其從前協興號或有與諸君來往賬項不清等情限三日內向林龔楠理會過期自誤與承頂人盧大無涉此佈
甲寅年八月十三日　承頂人盧大謹啟　川

荷蘭當鋪招投　○敬者茲有荷屬蘇門答臘東方各埠之當鋪欲招商人承辦其鋪係由一千九百一十五年亦不里月一號起算或承辦一年或承辦三年均由其便茲將各埠之鋪開列如左
(甲)蘇門答臘東方各埠而亞沙漢及望加麗二處不在其內
(乙)亞沙漢　(丙)望加麗　甲號之票定於一千九百一十四年忽民末月十號禮拜二日投交棉蘭參政司署　乙號之票同日投交亞沙漢丹戎峇賴參政司署　丙號之票同日投交望加麗參政司署　如欲知其詳細者可到本署詢問便知一切特此佈告
西一千九百一十四年十月三號　荷國駐叻總領事署謹啟　川

辭伴廣告　○敬者華洋人壽保險公司今將得日總代理人蕭文波辭職不用自是多末一號截止如日後蕭文波有以舊兩翕來往彼項者聲以華洋公司無涉此佈
甲寅年八月十四日　華洋人壽保險公司啟　卌

代售廈門陶化號食路罐頭廣告

自世界日趨于奢侈而外界食物品之輸入中華者多難悉數利權外溢至于莫可思議本主人有慨乎此爰在廈門創立陶化公司專製食路罐頭等物各色俱備氣味精美價值從廉敝號爲推廣營業挽回利權起計創辦伊始志在揚名　諸君光顧請移　玉趾代罐發處在新嘉坡老吧虱口錦利號內特此奉聞
甲寅年八月十一日　廈門陶化公司代批發處錦利號披露　十

承頂告白　○敬者本坡金榜桂蘭街門牌五十四號歡心妓院係黃阿二所創今因志圖別業將全盤傢私舖底頂與蘇阿金承受準陽曆十月七日交易歡心號如有欠到各號貨賬揭借會等項祈於未交易之前到店理明一經交易之後槪與新人蘇阿金無涉特登報聲明以免後論
中華民國三年十月一日　承項人蘇阿金披露　卌

白

此乃著名之白馬標委實杞酒已行銷百餘年之久諸君須知此酒收藏之久及其氣味香美可不必躊買僞稱但買此酒飲之可也
英一千九百一十四年七月廿九號
牙直里有限公司謹啟

威士基酒

馬